illus
illumination

USER MANUAL
دليل المستخدم

تعليمات تغير المصباح

1 - عند تغير المصباح قم بفصل التيار الكهربى اولا .
2 - قم بفتح الغطاء المؤدى الى المصباح اذا كان موجود.
3 - قم بتحريك المصباح دائريا برفق حتى يخرج من الكبس.
4 - قبل ان تقوم بتشغيل التيار الكهربى تاكد اولا بتركيب المصباح جيدا.
5 - اذا كان الكشاف يحتوى على غطاء اعد الغطاء باحكام ثم قم بتشغيل تيار الكهرباء
6 - لا تلمس المصباح بيدين عاريتين.

تعليمات الامـان

1 - قبل الشروع فى التركيب قم بفصل تيار الكهرباء اولا
2 - بعد تشغيل الكشاف تبدأ درجه حرارة المصباح فى ارتفاع لذا يرجى عدم لمس المصباح باليد.
3 - اذا تريد تغير المصباح او زجاج المصباح ان وجد افصل التيار الكهربى وانتظر حتى يبرد.
4 - يجب ان لا تتجاوز قوة الكهرباء (الوات) عن القيمه المحددة والملصوقه على الكشاف .
5 - يجب عدم النظر الى المصباح بالعين المباشرة حتى تؤثر على عيونك
6 - عند تحطم الزجاج الواقى يجب على الفور تغييره وعدم استخدام المصباح بدون زجاج واقى
7 - يرجى التاكد من توصيل السلك الارضى.
8 - هذا النوع من الكشاف يستخدم فى داخل البيوت
9 - تحذير هام : فى حاله تلف السلك اوالكبس اوحدوث خلل بالتوصيلات الكهربائية يجب فصل التيار فورا عن المنتج وعدم استخدامه والرجوع الى البـائع
10 - اذا فيه اى استفسار عن المنتج يرجى مراجعه البائع
11 - هذا المنتج من الحديد والالومنيوم
12 - صنع فى الصين

Direction of chang Bulb

1 pls turn off the power frist before you do any thing
2- open Down light accsess cover if have
3 twist out the bulb A lightly
4- Do not Touch the Bulb with bare hand.
5 When installing Bulb , please twist the Bulb in the socket carefully .
6 Before turning on power , replace lamp Access.

Safetty Directions.

1 Before starting the installation, please ensure the power is off
2 After turning off the power, temperature of bulb will be very Hot, pls don't touch the bulb with your hand
3 If should change the bulb,pls cut off power frist,and wait till the bulb became cooled enough the start to change
4 The bulb must not exceed th specified wattage on sticker mansion .
5 Be sure to connect the ground lead .
6 When protective glasses damaged, must change new one. And don't use without protective glasses
7 Please do not look at the light bulb directly.
8 this kind of light use for indoor only
9 If you need any more information pls contact the seller.
10 in case wire damage or holder or any other problem please contact the seller
11 This prodcut is make of Iron and Aluminum
12 this prodcut is Made in china

تحذير هام : فى حاله تلف السلك اوالكبس اوحدوث خلل بالتوصيلات الكهربائية يجب فصل التيار فورا عن المنتج وعدم استخدامه والرجوع الى البـائع

Warrning: in case if the main Wire or Holder or any Spare Part of this prodcuts is required, please contact with the seller

illus
illumination

(1): This product for indoor use only.
(2): The related ambient temperature is 45°C.
(3): This product must be installed by an eligible electrician.
(4): Be sure to fit the lamp with the ceiling strong enough.
(5): Turn off electrical power before starting installation.
(6): While the lamp is on work, don>t touch lamp-shade by hand.
(7): Do not touch luminaire with wet hand or cloth, also do not touch the top of the shade.
(8): The luminaire is class || applicance.
(9): For models with input power cord, if the supply cord is damaged, it must be replaced by a special cord or assembly available from the manufacturer or its service agent.
(10): The light source contained in this luminaire shall only be replaced by the manufacturer or his service agent or a similar qualified person.
(11): Luminaire not suitable for covering with thermally insulating material.

(١): هذا المنتج للاستخدام الداخلي فقط.
(٢): درجة الحرارة المحيطة ذات الصلة هي ٤٥ درجة مئوية.
(٣): يجب تثبيت هذا المنتج بواسطة فني متخصص.
(٤): تأكد من ملاءمة المصباح مع السقف عند التثبيت بدرجة كافية.
(٥): قم بإيقاف تشغيل الطاقة الكهربائية قبل بدء التثبيت.
(٦): أثناء تشغيل المصباح، لا تلمس غطاء المصباح يدوياً.
(٧): لا تلمس الإنارة باليد أو قطعة قماش مبللة، ولا تلمس أيضاً الجزء العلوي من الغطاء.
(٨): المصباح من التصنيف رقم || للتطبيق.
(٩): بالنسبة للطرازت المزودة بسلك طاقة الإدخال، في حالة تلف سلك الطاقة، يجب استبداله بسلك خاص أو مجموعة متوفرة من الشركة المصنعة أو وكيل خدمتها.
(١٠): يجب استبدال مصدر الضوء الموجود في وحدة الإنارة فقط من قبل الشركة المصنعة أو وكيل خدمته أو شخص مؤهل مماثل.
(١١): وحدة الإضاءة غير مناسبة للتغطية بمواد عازلة للحرارة.

illus
illumination

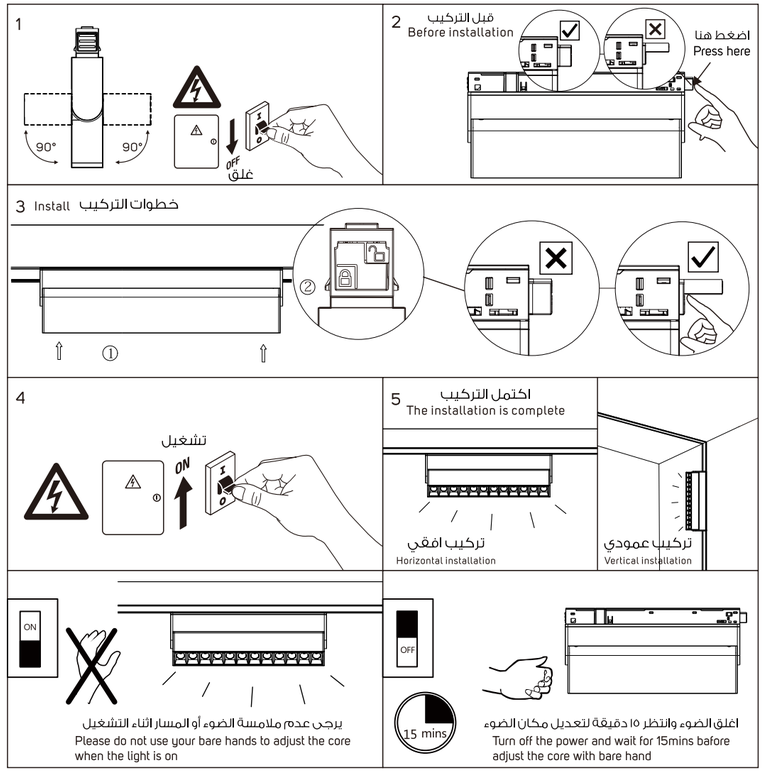

CE RoHS

*The product is imported and distributed by Lighting Stores Est, For Trading.
*For any further information or notes, please send your inquiry to Email: illus@lightingstores.com.sa